

СОГЛАСОВАНО:

Министр лесного
хозяйства и пожарной
безопасности Амурской области
А.А. Севостьянов
« 19 » _____ 2021 г.

Субъект Федерации Амурская область
Лесной район Дальневосточный таёжный
Лесничество Магдагачинское Участковое лесничество Черняевское

ПРОЕКТ

искусственного лесовосстановления

на участке № 1/2021 год

(Выполнение договорных обязательств по договору аренды № 52 от 04.03.2019г)

Настоящий проект разработан в соответствии с Лесным кодексом Российской Федерации, Приказом Министерства природных ресурсов и экологии Российской Федерации от 04.12.2020 N 1014 "Об утверждении Правил лесовосстановления, состава проекта лесовосстановления, порядка разработки проекта лесовосстановления и внесения в него изменений" и иным действующим законодательством Российской Федерации.

1. № квартала 56 № в деле 15
2. Площадь участка, га 1.2
3. Исходные данные для проектирования: Карточка обследования участка № 1/2021 год при выборе способа лесовосстановления, План участка, масштаб 1:25000 (прилагается к Проекту)
- 3.1 Категория площади лесовосстановления гарь 20-80
(вырубка, гарь, шата, лесоступ)
- 3.2 Исходный породный состав участка лесовосстановления
9Л1ББ+БДА+С
- 3.3 Количество пней, тыс.шт./га 0,4
Высота пней, см 15
Диаметр пней, см 32
- 3.4 Захламленность слабая
отсутствует, слабая, средняя, сильная
- 3.5 Завалуненность, % слабая
слабая, средняя, сильная, иные преграждения
- 3.6 Категория доступности для техники а
*а, б, в, г**
- 3.7 Лесорастительные условия:
- 3.7.1 Рельеф горный
- 3.7.2 Почва сутлинистая свежая
тип, степень увлажненности, механический состав
- 3.7.3 Группа типов леса или типы условий местопроизрастания ЛР
- 3.7.4 Степень задернения почвы средняя
слабая, средняя, сильная
- 3.7.5 Поврежденность почвы участка (степень) средняя
слабая, средняя, сильная
- 3.8 Характеристика сохраненного подроста главных (целевых) пород:
- 3.8.1 Количество подроста по категориям крупности тыс.шт./га
- 3.8.2 Количество подроста в пересчете на крупный, тыс./га в т.ч. по породам
- 3.8.3 Жизнеспособность подроста жизнеспособный, жизнеспособный*

В.И. Верина 13.04.21

(подписи)

редкий, средний, густой

3.8.6 Средний возраст подростка, лет

с фартучной пней диаметром: 66-24 см, 2-капрополосчатая расческа с корчешкой 66-х пней не работает.

рассмотрим независимое групповое

[illegible]

порода, источник: одиночные (шт./га), курчавые, голосые, с желтой кожей

в возрасте 10 лет и на покрытых лесной растительностью землях, с

Культивируемые породы деревьев, тыс. шт./га: всего С-3,2
в т.ч. главных (целевых) С-3,0 соотствующих

Срок лесовосстановления май-октябрь 2021г

«АЧЕТО, ОКОНЧИТЕ ЛЕСИ, ГО!»

полюсная с корчевой (без корчевой) плет. сдвоенные, рожденики плетей

Обработка почвы: посадочное, посебное место бэреза

ကမ္ဘာ, ဝေဗ်ဘ်, အိဗ်

месяц, год

посадка, посев (тысяч, год)

рос. вид) материал (содержит, содержит-содержать, казеиновый сырный протеин/сывороточный), возраст (лет), размеры ступней (высота, ширина, длина)

роз вид, матеріалі качества

сельскохозяйственная категория, место сбора семян

снегование, с/тран:ификация, обработка (фундамент), зная

СТРОЧКАМИ, ЛУЧШИМИ, ИЛИ

Схема размещения посадочных, посевных мест, расстояния: между центрами рядов: 4,7 м, шаг посадки: 0,7 м

1. Устойчивость к засухе (количество посадочных, посевных мест) 3,0 тыс. га

видовой состав культивируемых пород, ед. Сосна обыкновенная (10С),
в т.ч. главная (ые) Сосна обыкновенная (10С), сопутствующая (ие)

Схема размещения пород: C-C-C-C-C-C-C-C-C-C-C-C-C-C

количество посадочных (посевных) мест, тыс.шт. 0,45 площадь, га 1,2

Количество, раз 2022г. (однократный), 2023г. однократный), 2024 (однократный) 2025
(однократный)

20061

сложное уничтожение растительности сжиганием (пожары, торфяки) в таежных лесах

- (без разделения по видам на работах (в междурядьях) леса)
19. Борьба с вредителями, болезнями леса _____
_____ перечень мероприятий, объем работы
20. Противопожарные мероприятия: Устройство противопожарной минерализованной полосы по периметру площади посадок в три следа шириной – 3м., разбивка на блики не более 25га. _____
_____ перечень мероприятий, объем работы
21. Иные мероприятия _____
22. Проектируемые показатели оценки качества восстанавливаемых лесов
Приживаемость лесных культур %: 1 год – 86% 2 год – 79 % иной год – 75%
Параметры лесных культур в возрасте 5 лет (иной возраст):
количество деревьев культивируемых пород, тыс.шт./га, всего 2250 шт/га – в т.ч. по породам С – 2250 шт/га.
соотношение средних высот деревьев культивируемых пород и естественно возобновившихся нежелательных пород, С- 1,5м.
23. Характеристика созданного молодняка при отнесении к землям, покрытым лесной растительностью:
количество деревьев главных (целевых) пород, не менее тыс.шт./га, всего 2100 шт./га в т.ч. по породам С – 2100 шт/га.
Соотношение средних высот деревьев культивируемых пород и естественно возобновившихся нежелательных пород, 3,3 м
24. Намечаемые сроки обследования, годы 2026, 2028, 2030, 2032, 2034
25. Проектируемый возраст (год) перевода в покрытые лесной растительностью земли: 2034год.

К Проекту прилагаются:

1. Карточка обследования участка – 1 экз.
2. План участка, масштаб 1:25000 – 1 экз.

Исполнитель (и): инженер о/з леса _____
должность

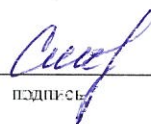
подпись

А.С. Смелякова
Ф.И.О.

«__» _____ 2021 г.

Генеральный директор
ООО УК «ХАС ГРУПП»- управляющей
организации ПАО «Грииск Дамбуки»



И.В. Карзунин

СОГЛАСОВАНО:

И.о. руководителя ГКУ Амурской области
«Магдагачинское лесничество»



Ю.К. Терехова

Приложение № 2 к
Проекту лесных культур



СОГЛАСОВАНО:

Начальник ГАУ Амурской области
«Магдагачинский лесхоз»

А.Б. Котельников

2021 г.



УТВЕРЖДАЮ:

И.о. руководителя ГКУ Амурской
области

«Магдагачинское лесничество»

С.К. Терехова

2021 г.

Чертеж лесного участка
для создания лесных культур

ГКУ Амурской области
«Магдагачинское лесничество»

Площадь 1,2 га

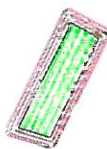

Условные обозначения:

- граница лесного участка
- минерализованная полоса
- ряды сосны обыкновенной

Вычертил: инженер о/з леса
(должность)

А.С. Смолякова
(Фамилия И.О.)

С.К. Терехова
подпись

Субъект Федерации Амурская область
Лесной район Дальневосточный таежный
Лесничество Магдагачинское Участковое лесничество Черняевское

Карточка
обследования участка № 1/2021 год
при выборе способа и технологии лесовосстановления

1. № квартала 56 № выдела 15
2. Площадь участка, с точностью до 0,1 га 1,2 га
3. План участка, масштаб 1:25000 (прилагаются к Карточке)
4. Категория площади лесовосстановления гарь 20-30 (вырубка гарь, штырь 2-го. лесной)
5. Исходный породный состав участка лесовосстановления 9Л1ББ+БДА+С
6. Условия для работы техники:
 - 6.1 Количество пней, тыс.шт./га 0,4
 - 6.2 Высота пней, см 15
 - 6.3 Диаметр пней, см 32
 - 6.4 Захламленность слабая
слабая, средняя, сильная
 - 6.5 Завалуненность, % слабая
слабая, средняя, сильная, иные препятствия
 - 6.6 Категория доступности для техники а
*а, б, в, г**
7. Лесорастительные условия:
 - 7.1 Рельеф горный
 - 7.2 Почва суглинистая свежая
или, степень увлажнения, механический состав
 - 7.3 Группа типов леса или типы условий местопроизрастания ЛР
Степень задернения почвы средняя
слабая, средняя, сильная
 - 7.5 Поврежденность почвы участка (степень) средняя
слабая, средняя, сильная
 - 7.6 Степень минерализации почвы, % от площади участка
8. Характеристика сохраненного подроста главных (целевых) пород:
 - 8.1 Количество подроста по категориям крупности тыс.шт./га
 - 8.2 Количество подроста в пересчете на крупный, тыс./га в т.ч. по породам
 - 8.3 Жизнеспособность подроста жизнеспособный, нежизнеспособный
 - 8.4 Категория густоты редкий, средний, густой
 - 8.5 Средняя высота подроста, м
 - 8.6 Средний возраст подроста, лет
 - 8.7 Встречаемость подроста, %
 - 8.8 Распределение по площади равномерное, неравномерное, групповое
 - 8.9 Соответствие лесорастительным условиям и иным условиям: соответствует - замена не требуется, не соответствует - замена требуется
9. Характеристика подроста сопутствующих древесных пород, кустарника:
порода количество шт./га средняя высота, м
10. Характеристика возобновления нежелательных малценных пород:
порода количество, шт./га

* а - достигнуто без расчистки и корчевки пней, б - узкополосная расчистка без корчевки пней, понижение пней, в - узкополосная расчистка с корчевкой пней диаметром до 24 см, г - широкополосная расчистка с корчевкой всех пней на площади

К «Карточке обследования
участка №1/2021 год
при выборе способа и
технологии
лесовосстановления»

**Перечетная ведомость
жизнеспособного подроста при обследовании
участка №1/2021 год лесовосстановления**

Лесничество Магдагачинское, участковое лесничество Черилевское
Квартал № 56, Выдел № 15 Площадь, 1,2 га

| № пробной площадки/уче тной площадки (5х4) | Высота по категории м, м | Количество по породам, шт. | | | | | | | | | |
|--|--------------------------------|----------------------------|---|-------|---------------|---|---|-------|-------------------------------|----|-------|
| | | Главных (целевых) | | | Сопутствующих | | | | Нежелательных (малоценных) | | |
| | | С | Л | всего | | | | всего | Бб | Ос | всего |
| 1 | - до 0,5 | - | - | - | - | - | - | - | - | - | - |
| | - 0,6-1,5 | - | - | - | - | - | - | - | - | - | - |
| | более 1,5 | - | - | - | - | - | - | - | - | - | - |
| итого | | | | | | | | | | | |
| 2 | - до 0,5 | - | - | - | - | - | - | - | - | - | - |
| | - 0,6-1,5 | - | - | - | - | - | - | - | - | - | - |
| | более 1,5 | - | - | - | - | - | - | - | - | - | - |
| итого | | | | | | | | | | | |
| 3 | - до 0,5 | - | - | - | - | - | - | - | - | - | - |
| | - 0,6-1,5 | - | - | - | - | - | - | - | - | - | - |
| | более 1,5 | - | - | - | - | - | - | - | - | - | - |
| итого | | - | - | - | - | - | - | - | - | - | - |
| Всего | | - | - | - | - | - | - | - | - | - | - |
| В пересчете на крупный, тыс.шт./га | | - | - | - | - | - | - | - | - | - | - |

Исполнитель: инженер о/з леса
должность

подпись

А.С. Смолякова
Ф.И.О.

«__» _____ 2021 г.

ПЛАН - ВЫКОПИРОВКА
расположения участка под посадку лесных культур
Черняевское участковое лесничество кв.56 выд. 15

ГКУ Амурской области
«Магдагачинское лесничество»

Площадь 1,2 га
Масштаб: 1:25000

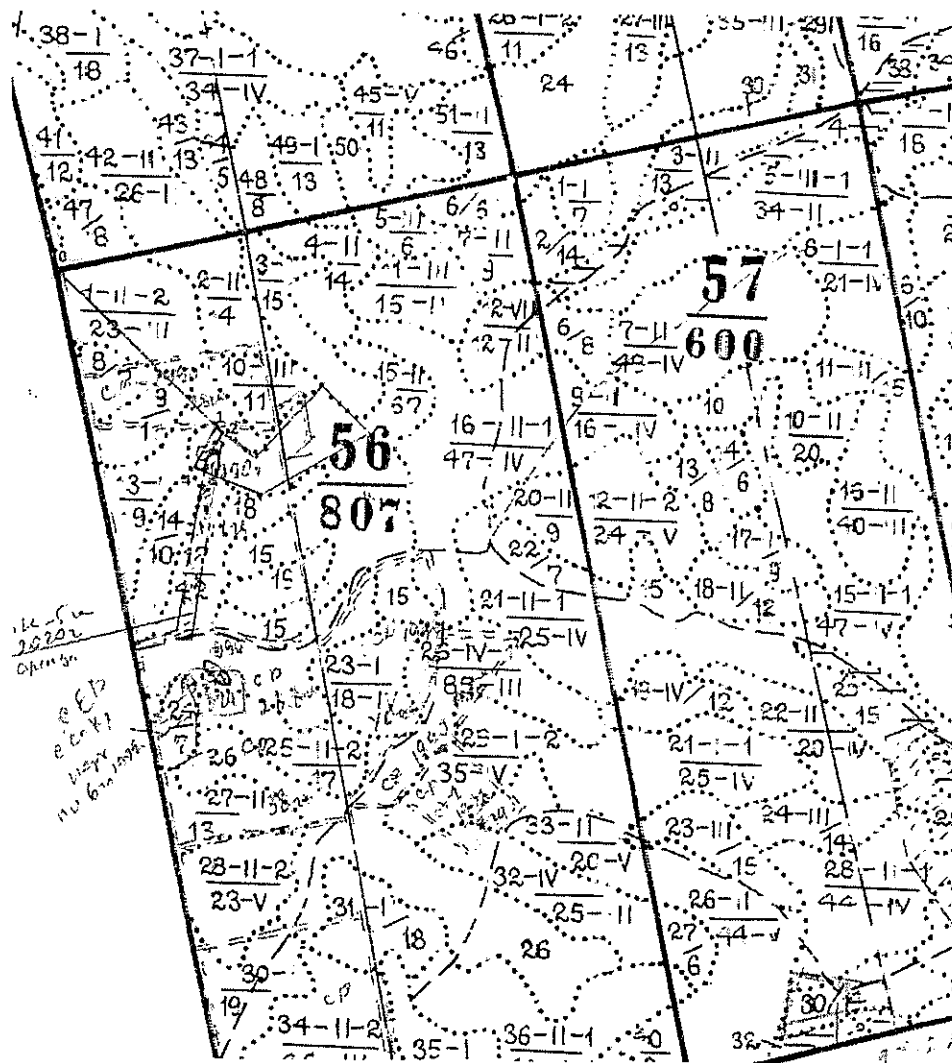

Экспликация:

| № точки | Гумбы | Расстояние, м |
|---------|-------|------------------|
| 0-1 | ЮВ-50 | 925 |
| 1-2 | ЮВ-60 | 60 |
| 2-3 | ЮЗ-26 | 200 |
| 3-4 | СЗ-73 | 60 |
| 4-1 | СВ-27 | 200 |

Вычертил: инженер о/з леса
должность)

А.С. Смоляков
(Фамилия И.О.,

Смоляков
(подпись)

ГАУ Амурской области "Магдагачинский лесхоз"

(наименование организации)

АКТ
о лесном пожаре № 35

2018 года

08 мая

настоящий акт составил

Руководитель ГКУ Амурской области

"Магдагачинское лесничество" Потехин Евгений Георгиевич

(должность, фамилия, имя и отчество составителя акта)¹

контора ГКУ Амурской области "Магдагачинское лесничество"

(место составления акта)

о нижеследующем:

1. 35 мая 2018 13:00 часов был обнаружен лесной пожар

в квартале (эх) 55,55,66-68,78 Черняевское лесничество
(указать, где был обнаружен пожар) квартал, урочище, хозяйство, расстояние от ближайшего

н.п. Черняево Аз.52 удаление 6,5 км.

населенного пункта (какого: или от дороги, реки (исечение) на лесосеке или на месте работы предприятия, организации (какой)

2. Пожар обнаружен при наземном патрулировании

(указать: с пожарной вышки, находящейся в квартале, с патрульного самолета или вертолета и какого оперативного отряда)

мастером леса ГАУ АО "Магдагачинский лесхоз" Пичуевым Т.П.

Если пожар был обнаружен работником лесной охраны временным пожарным способом или посторонним лицом - указать должность,

имя, патчество, место жительства)

3. Площадь пожара в момент обнаружения 5 га

(указать площадь пожара в га на основании измерения от патрульной авиации или сообщения лица, обнаружившего пожар)

4. Сообщение (донесение патрульной авиации) получено 13:00 часов

начальником Магдагачинского авиаотделения Дроздовым Александром Леонидовичем

(указать дату и время получения сообщения или донесения о пожаре и кем оно получено лесничеством (каким, лесхозом)

5. На месте возникновения пожара обнаружено ничего не обнаружено

(указать, что обнаружено: останки, сосиски, сельхозмашина и т.д., что может

способствовать установлению причины и виновника лесного пожара)

6. Причина возникновения пожара предположительно местное население

(указать установленную или предполагаемую причину пожара)

Если имели место нарушение правил пожарной безопасности - время совершения нарушения и в чем выразилось

(наименование проема, кем он утверждён, какой пункт нарушен)

7. Внеовинки возникновения пожара: не выявлены

фамилии, имена, отчества, год рождения

¹ При составлении акта представителем общественной организации или органа общественной самостоятельности, указывается ее полное наименование, местонахождение, должность, фамилия, имя и отчество составителя акта.

место жительства

достоверный адрес

место работы, учебы, занимаемые должности

размер заработка

семейное положение

(число членов семьи, количество иждивенцев)

документы, удостоверяющие личность виновников возникновения пожара

(наименование документов, их номера, кем и когда выданы)

В тех случаях, когда виновники на месте пожара не были обнаружены, указываются данные, необходимые для расследования в целях выявления виновников

8. Тушение пожара начато 05 мая 2018
13:00 часов

9. Пожаром охвачена площадь в 2 050 га

| Вид лесного пожара и его интенсивность | Насаждений средневозрастных, приживающихся, спелых и перестойных | | | Культур | Молодняков естественного происхождения | Горельников прошлых лет | Редян и не покрытых лесом площадей | Итого лесной площади Нелесной площади |
|--|--|-----------------------------|---|---------|--|-------------------------|------------------------------------|---------------------------------------|
| | преобладающая порода | площадь, пройденная пожаром | в т.ч. насаждений, из которых возможна реализация древесины | | | | | |
| 1 | 2 | 3 | 4 | 5 | 6 | 7 | 8 | 9 |
| Низовой беглый | | | | | | | | |
| слабая | | | | | | | | |
| средняя | Л | 1728 | 1728 | | | | 5 | 1733/317 |
| сильная | | | | | | | | |
| Низовой устойчивый | | | | | | | | |
| слабая | | | | | | | | |
| средняя | | | | | | | | |
| сильная | | | | | | | | |
| Почвенный (почвенно-торфяной) | | | | | | | | |
| слабая | | | | | | | | |
| средняя | | | | | | | | |
| сильная | | | | | | | | |
| Верховой | | | | | | | | |
| слабая | | | | | | | | |
| средняя | | | | | | | | |
| сильная | | | | | | | | |
| Итого | Л | 1728 | 1728 | | | | 5 | 1733/317 |

(заполняется на основании таксационных материалов по данным натурного обследования наземным или аэровизуальным методом)

10. Пожар ликвидирован

06 мая

2018

11:00

часов 6 л/о Магдагачинский лесхоз, 2 чел. ИП Хрящевский Г.П.

(указать кем работниками лесной охраны, рабочая лесхоза, парашютно-десантно-пожарная команда, командос)

7 чел. П/П ПЧ-34, 6 чел. ДПК, 3 чел. ИП Дементьев И.Л., 3 чел. ИП Лопатин А.Н., 2 чел. И.П. Рустамов Г.

пожарно-технической службы, привлеченными рабочими

ГАЗ-66 (АЦ-30)-66146 - 1 ед. Агромаш 90ТГ-2047С - 1 ед., ТДТ-55 - 1 ед., УАЗ-31514 - 1 ед. Магдагачинский лесхоз

техника привлечен. организаций:

УАЗ-1 ед. Г/П ПЧ-34, авто - 2 ед. ДПК, УАЗ-1 ед. ИП Дементьев И.Л.,

УАЗ - 1 ед. ИП Рустамов Г., УАЗ - 1 ед. ИП Хрящевский Г.П.

других предприятий, населения и т.д.)

11. На тушении пожара страбегано:

а) человеко-дней

| |
|--|
| |
| |
| |
| |

д)

| |
|--|
| |
| |
| |
| |

б) автомашин-смен

е)

в) тракторо-смен

ж)

г) вездеходо-смен

з)

12. Применяющиеся способы и средства по тушению пожара

заливание водой из РЛЮ по кромке пожара

(зажестывание оканка, заливание водой)

подвеска воды к кромке пожара пожарным автомобилем АЦ-30-66146, прокладывание минерализованных полос ТДТ-55

из РЛЮ, пожарных автомобилей, с помощью моторов, при помощи хлыстов и т.п.

13. Принятые меры к окарауливанию пожара

не проводились

14. Ответственное лицо за окарауливание

(должность, место работы, фамилия, имя, отчество)

15. Время возвращения на базу

06 мая

2018

12:00

16. Потери в результате пожара:

а) древесины на корню

м3, на сумму

673 235,5

руб.

б) заготовленной лесопроductии

м3, на сумму

руб.

в) зданий, сооружений, машин, оборудования и другого имущества

(указать наименование, количество и стоимость)

г) стоимость работ по очистке территории

д) стоимость лесовосстановительных работ

на насаждениях, культурах и садоводствах в естественного происхождения

е) ущерб причиненный животному миру

ж) ущерб от загрязнения продуктами горения

з) стоимость работ по тушению пожара

и) общая сумма ущерба

17. Должность, фамилия, имя и отчество лица, руководившего тушением пожара

Мастер леса Пичуев Петр Павлович

18. К акту прилагается:

а) схематический чертеж пожарища;

б) расчеты и обоснования размеров ущерба от потерь древесины на корню, уничтожения огнем культур молодняка, от потерь годовой продукции, стоимости работ по очистке территории, расходов на тушение пожаров и т.п.;

в) докладная записка руководителя тушения пожара об условиях (класс пожарной опасности по условиям погоды, силе и направлении ветра, лесогидрологических особенностях и рельефе местности) распространения (развития) пожара и о ходе его тушения, применявшихся тактических приемах, способах и технических средствах распределения имевшихся сил и средств по периферии пожара, сроках и количестве привлеченных дополнительно сил и средств и их использовании;

г)

д)

е)

ж)

з)

Объяснение лица, по вине которого произошел пожар

Подпись составителя акта

Подпись лица, по вине которого
произошел пожар²

Ютехин Е.Г.

Примечание

(указать № и дату письма о направлении дела в милицию

для возбуждения уголовного дела)

ФИО, должность лица, сделавшего примечание

² В случае отказа лица, по вине которого произошел пожар, от подписания акта, в нем делается запись об этом

ALL INFORMATION CONTAINED
HEREIN IS UNCLASSIFIED

КОАПРА-20

FEAT. ZAY ZEE, CHERINE / ECA. OPOM

[illegible]

14: 3 4 5 6 7 8 9 10 11 12 13 14:

... ..

ENTRANCE TERRACE 10100 15 KM HA

СДПД-УМБ ДЕРЖОБ: 70.140 15 КОМ НА [А

17 JUL 68 08:15 PM

Exhibit 16

ГОЛ-13 НЕРАВНОМЕРНАЯ

153 47.0: 21.150 10.4 14 31: 50/ 20: 31 43 2 11 1 1/2 : 18: 5:

[illegible]

Б.П. Гуров, Д.Р. Воронин, Л.С. Вуко, Л.С. Вуко, Н.А. [4]

РЕДАКЦИОННО-ОЛЖА БУЕТСЫ

CU-100-16

Состав: неокисленный, целлюза, крахмальная

10: 47: 41: 41: 950: 1614: 106: 21: 83: 0: 54: 0: 4: 2: 1: 4: 1: 7: 8:

THE UNIVERSITY OF CHICAGO

Figure 1. The effect of the number of trials on the mean number of correct responses for the 100 trials condition. The number of correct responses was significantly higher than the number of incorrect responses for all conditions. Error bars represent the standard error of the mean.

ALL INFORMATION CONTAINED HEREIN IS UNCLASSIFIED

С. П. ЛЕВЧЕНКО, И. В. ПОДКОПАЕВ, А. В. ПЕТРОВ

741626

1998

1. **NAME** _____
 2. **ADDRESS** _____
 3. **CITY** _____
 4. **STATE** _____
 5. **ZIP** _____
 6. **PHONE** _____
 7. **DATE** _____
 8. **SIGNATURE** _____
 9. **PRINT NAME** _____
 10. **PRINT ADDRESS** _____
 11. **PRINT CITY** _____
 12. **PRINT STATE** _____
 13. **PRINT ZIP** _____
 14. **PRINT PHONE** _____
 15. **PRINT DATE** _____
 16. **PRINT SIGNATURE** _____
 17. **PRINT NAME** _____
 18. **PRINT ADDRESS** _____
 19. **PRINT CITY** _____
 20. **PRINT STATE** _____
 21. **PRINT ZIP** _____
 22. **PRINT PHONE** _____
 23. **PRINT DATE** _____
 24. **PRINT SIGNATURE** _____
 25. **PRINT NAME** _____
 26. **PRINT ADDRESS** _____
 27. **PRINT CITY** _____
 28. **PRINT STATE** _____
 29. **PRINT ZIP** _____
 30. **PRINT PHONE** _____
 31. **PRINT DATE** _____
 32. **PRINT SIGNATURE** _____
 33. **PRINT NAME** _____
 34. **PRINT ADDRESS** _____
 35. **PRINT CITY** _____
 36. **PRINT STATE** _____
 37. **PRINT ZIP** _____
 38. **PRINT PHONE** _____
 39. **PRINT DATE** _____
 40. **PRINT SIGNATURE** _____
 41. **PRINT NAME** _____
 42. **PRINT ADDRESS** _____
 43. **PRINT CITY** _____
 44. **PRINT STATE** _____
 45. **PRINT ZIP** _____
 46. **PRINT PHONE** _____
 47. **PRINT DATE** _____
 48. **PRINT SIGNATURE** _____
 49. **PRINT NAME** _____
 50. **PRINT ADDRESS** _____
 51. **PRINT CITY** _____
 52. **PRINT STATE** _____
 53. **PRINT ZIP** _____
 54. **PRINT PHONE** _____
 55. **PRINT DATE** _____
 56. **PRINT SIGNATURE** _____
 57. **PRINT NAME** _____
 58. **PRINT ADDRESS** _____
 59. **PRINT CITY** _____
 60. **PRINT STATE** _____
 61. **PRINT ZIP** _____
 62. **PRINT PHONE** _____
 63. **PRINT DATE** _____
 64. **PRINT SIGNATURE** _____
 65. **PRINT NAME** _____
 66. **PRINT ADDRESS** _____
 67. **PRINT CITY** _____
 68. **PRINT STATE** _____
 69. **PRINT ZIP** _____
 70. **PRINT PHONE** _____
 71. **PRINT DATE** _____
 72. **PRINT SIGNATURE** _____
 73. **PRINT NAME** _____
 74. **PRINT ADDRESS** _____
 75. **PRINT CITY** _____
 76. **PRINT STATE** _____
 77. **PRINT ZIP** _____
 78. **PRINT PHONE** _____
 79. **PRINT DATE** _____
 80. **PRINT SIGNATURE** _____
 81. **PRINT NAME** _____
 82. **PRINT ADDRESS** _____
 83. **PRINT CITY** _____
 84. **PRINT STATE** _____
 85. **PRINT ZIP** _____
 86. **PRINT PHONE** _____
 87. **PRINT DATE** _____
 88. **PRINT SIGNATURE** _____
 89. **PRINT NAME** _____
 90. **PRINT ADDRESS** _____
 91. **PRINT CITY** _____
 92. **PRINT STATE** _____
 93. **PRINT ZIP** _____
 94. **PRINT PHONE** _____
 95. **PRINT DATE** _____
 96. **PRINT SIGNATURE** _____
 97. **PRINT NAME** _____
 98. **PRINT ADDRESS** _____
 99. **PRINT CITY** _____
 100. **PRINT STATE** _____
 101. **PRINT ZIP** _____
 102. **PRINT PHONE** _____
 103. **PRINT DATE** _____
 104. **PRINT SIGNATURE** _____
 105. **PRINT NAME** _____
 106. **PRINT ADDRESS** _____
 107. **PRINT CITY** _____
 108. **PRINT STATE** _____
 109. **PRINT ZIP** _____
 110. **PRINT PHONE** _____
 111. **PRINT DATE** _____
 112. **PRINT SIGNATURE** _____
 113. **PRINT NAME** _____
 114. **PRINT ADDRESS** _____
 115. **PRINT CITY** _____
 116. **PRINT STATE** _____
 117. **PRINT ZIP** _____
 118. **PRINT PHONE** _____
 119. **PRINT DATE** _____
 120. **PRINT SIGNATURE** _____
 121. **PRINT NAME** _____
 122. **PRINT ADDRESS** _____
 123. **PRINT CITY** _____
 124. **PRINT STATE** _____
 125. **PRINT ZIP** _____
 126. **PRINT PHONE** _____
 127. **PRINT DATE** _____
 128. **PRINT SIGNATURE** _____
 129. **PRINT NAME** _____
 130. **PRINT ADDRESS** _____
 131. **PRINT CITY** _____
 132. **PRINT STATE** _____
 133. **PRINT ZIP** _____
 134. **PRINT PHONE** _____
 135. **PRINT DATE** _____
 136. **PRINT SIGNATURE** _____
 137. **PRINT NAME** _____
 138. **PRINT ADDRESS** _____
 139. **PRINT CITY** _____
 140. **PRINT STATE** _____
 141. **PRINT ZIP** _____
 142. **PRINT PHONE** _____
 143. **PRINT DATE** _____
 144. **PRINT SIGNATURE** _____
 145. **PRINT NAME** _____
 146. **PRINT ADDRESS** _____
 147. **PRINT CITY** _____
 148. **PRINT STATE** _____
 149. **PRINT ZIP** _____
 150. **PRINT PHONE** _____
 151. **PRINT DATE** _____
 152. **PRINT SIGNATURE** _____
 153. **PRINT NAME** _____
 154. **PRINT ADDRESS** _____
 155. **PRINT CITY** _____
 156. **PRINT STATE** _____
 157. **PRINT ZIP** _____
 158. **PRINT PHONE** _____
 159. **PRINT DATE** _____
 160. **PRINT SIGNATURE** _____
 161. **PRINT NAME** _____
 162. **PRINT ADDRESS** _____
 163. **PRINT CITY** _____
 164. **PRINT STATE** _____
 165. **PRINT ZIP** _____
 166. **PRINT PHONE** _____
 167. **PRINT DATE** _____
 168. **PRINT SIGNATURE** _____
 169. **PRINT NAME** _____
 170. **PRINT ADDRESS** _____
 171. **PRINT CITY** _____
 172. **PRINT STATE** _____
 173. **PRINT ZIP** _____
 174. **PRINT PHONE** _____
 175. **PRINT DATE** _____
 176. **PRINT SIGNATURE** _____
 177. **PRINT NAME** _____
 178. **PRINT ADDRESS** _____
 179. **PRINT CITY** _____
 180. **PRINT STATE** _____
 181. **PRINT ZIP** _____
 182. **PRINT PHONE** _____
 183. **PRINT DATE** _____
 184. **PRINT SIGNATURE** _____
 185. **PRINT NAME** _____
 186. **PRINT ADDRESS** _____
 187. **PRINT CITY** _____
 188. **PRINT STATE** _____
 189. **PRINT ZIP** _____
 190. **PRINT PHONE** _____
 191. **PRINT DATE** _____
 192. **PRINT SIGNATURE** _____
 193. **PRINT NAME** _____
 194. **PRINT ADDRESS** _____
 195. **PRINT CITY** _____
 196. **PRINT STATE** _____
 197. **PRINT ZIP** _____
 198. **PRINT PHONE** _____
 199. **PRINT DATE** _____
 200. **PRINT SIGNATURE** _____
 201. **PRINT NAME** _____
 202. **PRINT ADDRESS** _____
 203. **PRINT CITY** _____
 204. **PRINT STATE** _____
 205. **PRINT ZIP** _____
 206. **PRINT PHONE** _____
 207. **PRINT DATE** _____
 208. **PRINT SIGNATURE** _____
 209. **PRINT NAME** _____
 210. **PRINT ADDRESS** _____
 211. **PRINT CITY** _____
 212. **PRINT STATE** _____
 213. **PRINT ZIP** _____
 214. **PRINT PHONE** _____
 215. **PRINT DATE** _____
 216. **PRINT SIGNATURE** _____
 217. **PRINT NAME** _____
 218. **PRINT ADDRESS** _____
 219. **PRINT CITY** _____
 220. **PRINT STATE** _____

100-443888-100

7 10 6 5 15 8 17 +00 -11-31 2166 293 121 38 3 27 13 = 89K 1 4B1 7:

[illegible]

1997, 1998, 1999, 2000, 2001, 2002, 2003, 2004, 2005, 2006, 2007, 2008, 2009, 2010, 2011, 2012, 2013, 2014, 2015, 2016, 2017, 2018, 2019, 2020, 2021, 2022, 2023, 2024, 2025, 2026, 2027, 2028, 2029, 2030, 2031, 2032, 2033, 2034, 2035, 2036, 2037, 2038, 2039, 2040, 2041, 2042, 2043, 2044, 2045, 2046, 2047, 2048, 2049, 2050, 2051, 2052, 2053, 2054, 2055, 2056, 2057, 2058, 2059, 2060, 2061, 2062, 2063, 2064, 2065, 2066, 2067, 2068, 2069, 2070, 2071, 2072, 2073, 2074, 2075, 2076, 2077, 2078, 2079, 2080, 2081, 2082, 2083, 2084, 2085, 2086, 2087, 2088, 2089, 2090, 2091, 2092, 2093, 2094, 2095, 2096, 2097, 2098, 2099, 2100, 2101, 2102, 2103, 2104, 2105, 2106, 2107, 2108, 2109, 2110, 2111, 2112, 2113, 2114, 2115, 2116, 2117, 2118, 2119, 2120, 2121, 2122, 2123, 2124, 2125, 2126, 2127, 2128, 2129, 2130, 2131, 2132, 2133, 2134, 2135, 2136, 2137, 2138, 2139, 2140, 2141, 2142, 2143, 2144, 2145, 2146, 2147, 2148, 2149, 2150, 2151, 2152, 2153, 2154, 2155, 2156, 2157, 2158, 2159, 2160, 2161, 2162, 2163, 2164, 2165, 2166, 2167, 2168, 2169, 2170, 2171, 2172, 2173, 2174, 2175, 2176, 2177, 2178, 2179, 2180, 2181, 2182, 2183, 2184, 2185, 2186, 2187, 2188, 2189, 2190, 2191, 2192, 2193, 2194, 2195, 2196, 2197, 2198, 2199, 2200, 2201, 2202, 2203, 2204, 2205, 2206, 2207, 2208, 2209, 2210, 2211, 2212, 2213, 2214, 2215, 2216, 2217, 2218, 2219, 2220, 2221, 2222, 2223, 2224, 2225, 2226, 2227, 2228, 2229, 2230, 2231, 2232, 2233, 2234, 2235, 2236, 2237, 2238, 2239, 2240, 2241, 2242, 2243, 2244, 2245, 2246, 2247, 2248, 2249, 2250, 2251, 2252, 2253, 2254, 2255, 2256, 2257, 2258, 2259, 2260, 2261, 2262, 2263, 2264, 2265, 2266, 2267, 2268, 2269, 2270, 2271, 2272, 2273, 2274, 2275, 2276, 2277, 2278, 2279, 2280, 2281, 2282, 2283, 2284, 2285, 2286, 2287, 2288, 2289, 2290, 2291, 2292, 2293, 2294, 2295, 2296, 2297, 2298, 2299, 2300, 2301, 2302, 2303, 2304, 2305, 2306, 2307, 2308, 2309, 2310, 2311, 2312, 2313, 2314, 2315, 2316, 2317, 2318, 2319, 2320, 2321, 2322, 2323, 2324, 2325, 2326, 2327, 2328, 2329, 2330, 2331, 2332, 2333, 2334, 2335, 2336, 2337, 2338, 2339, 2340, 2341, 2342, 2343, 2344, 2345, 2346, 2347, 2348, 2349, 2350, 2351, 2352, 2353, 2354, 2355, 2356, 2357, 2358, 2359, 2360, 2361, 2362, 2363, 2364, 2365, 2366, 2367, 2368, 2369, 2370, 2371, 2372, 2373, 2374, 2375, 2376, 2377, 2378, 2379, 2380, 2381, 2382, 2383, 2384, 2385, 2386, 2387, 2388, 2389, 2390, 2391, 2392, 2393, 2394, 2395, 2396, 2397, 2398, 2399, 2400, 2401, 2402, 2403, 2404, 2405, 2406, 2407, 2408, 2409, 2410, 2411, 2412, 2413, 2414, 2415, 2416, 2417, 2418, 2419, 2420, 2421, 2422, 2423, 2424, 2425, 2426, 2427, 2428, 2429, 2430, 2431, 2432, 2433, 2434, 2435, 2436, 2437, 2438, 2439, 2440, 2441, 2442, 2443, 2444, 2445, 2446, 2447, 2448, 2449, 2450, 2451, 2452, 2453, 2454, 2455, 2456, 2457, 2458, 2459, 2460, 2461, 2462, 2463, 2464, 2465, 2466, 2467, 2468, 2469, 2470, 2471, 2472, 2473, 2474, 2475, 2476, 2477, 2478, 2479, 2480, 2481, 2482, 2483, 2484, 2485, 2486, 2487, 2488, 2489, 2490, 2491, 2492, 2493, 2494, 2495, 2496, 2497, 2498, 2499, 2500, 2501, 2502, 2503, 2504, 2505, 2506, 2507, 2508, 2509, 2510, 2511, 2512, 2513, 2514, 2515, 2516, 2517, 2518, 2519, 2520, 2521, 2522, 2523, 2524, 2525, 2526, 2527, 2528, 2529, 2530, 2531, 2532, 2533, 2534, 2535, 2536, 2537, 2538, 2539, 2540, 2541, 2542, 2543, 2544, 2545, 2546, 2547, 2548, 2549, 2550, 2551, 2552, 2553, 2554, 2555, 2556, 2557, 2558, 2559, 2560, 2561, 2562, 2563, 2564, 2565, 2566, 2567, 2568, 2569, 2570, 2571, 2572, 2573, 2574, 2575, 2576, 2577, 2578, 2579, 2580, 2581, 2582, 2583, 2584, 2585, 2586, 2587, 2588, 2589, 2590, 2591, 2592, 2593, 2594, 2595, 2596, 2597, 2598, 2599, 2600, 2601, 2602, 2603, 2604, 2605, 2606, 2607, 2608, 2609, 2610, 2611, 2612, 2613, 2614, 2615, 2616, 2617, 2618, 2619, 2620, 2621, 2622, 2623, 2624, 2625, 2626, 2627, 2628, 2629, 2630, 2631, 2632, 2633, 2634, 2635, 2636, 2637, 2638, 2639, 2640, 2641, 2642, 2643, 2644, 2645, 2646, 2647, 2648, 2649, 2650, 2651, 2652, 2653, 2654, 2655, 2656, 2657, 2658, 2659, 2660, 2661, 2662, 2663, 2664, 2665, 2666, 2667, 2668, 2669, 2670, 2671, 2672, 2673, 2674, 2675, 2676, 2677, 2678, 26

DATE: 11/11/2011 TIME: 15:00

12-11-1991

UNITED STATES OF AMERICA

[illegible]

027657082 GUY 176104

1998, 1999, 2000, 2001, 2002, 2003, 2004, 2005, 2006, 2007, 2008, 2009, 2010, 2011, 2012, 2013, 2014, 2015, 2016, 2017, 2018, 2019, 2020, 2021, 2022, 2023, 2024, 2025, 2026, 2027, 2028, 2029, 2030, 2031, 2032, 2033, 2034, 2035, 2036, 2037, 2038, 2039, 2040, 2041, 2042, 2043, 2044, 2045, 2046, 2047, 2048, 2049, 2050, 2051, 2052, 2053, 2054, 2055, 2056, 2057, 2058, 2059, 2060, 2061, 2062, 2063, 2064, 2065, 2066, 2067, 2068, 2069, 2070, 2071, 2072, 2073, 2074, 2075, 2076, 2077, 2078, 2079, 2080, 2081, 2082, 2083, 2084, 2085, 2086, 2087, 2088, 2089, 2090, 2091, 2092, 2093, 2094, 2095, 2096, 2097, 2098, 2099, 2100, 2101, 2102, 2103, 2104, 2105, 2106, 2107, 2108, 2109, 2110, 2111, 2112, 2113, 2114, 2115, 2116, 2117, 2118, 2119, 2120, 2121, 2122, 2123, 2124, 2125, 2126, 2127, 2128, 2129, 2130, 2131, 2132, 2133, 2134, 2135, 2136, 2137, 2138, 2139, 2140, 2141, 2142, 2143, 2144, 2145, 2146, 2147, 2148, 2149, 2150, 2151, 2152, 2153, 2154, 2155, 2156, 2157, 2158, 2159, 2160, 2161, 2162, 2163, 2164, 2165, 2166, 2167, 2168, 2169, 2170, 2171, 2172, 2173, 2174, 2175, 2176, 2177, 2178, 2179, 2180, 2181, 2182, 2183, 2184, 2185, 2186, 2187, 2188, 2189, 2190, 2191, 2192, 2193, 2194, 2195, 2196, 2197, 2198, 2199, 2200, 2201, 2202, 2203, 2204, 2205, 2206, 2207, 2208, 2209, 2210, 2211, 2212, 2213, 2214, 2215, 2216, 2217, 2218, 2219, 2220, 2221, 2222, 2223, 2224, 2225, 2226, 2227, 2228, 2229, 2230, 2231, 2232, 2233, 2234, 2235, 2236, 2237, 2238, 2239, 2240, 2241, 2242, 2243, 2244, 2245, 2246, 2247, 2248, 2249, 2250, 2251, 2252, 2253, 2254, 2255, 2256, 2257, 2258, 2259, 2260, 2261, 2262, 2263, 2264, 2265, 2266, 2267, 2268, 2269, 2270, 2271, 2272, 2273, 2274, 2275, 2276, 2277, 2278, 2279, 2280, 2281, 2282, 2283, 2284, 2285, 2286, 2287, 2288, 2289, 2290, 2291, 2292, 2293, 2294, 2295, 2296, 2297, 2298, 2299, 2300, 2301, 2302, 2303, 2304, 2305, 2306, 2307, 2308, 2309, 2310, 2311, 2312, 2313, 2314, 2315, 2316, 2317, 2318, 2319, 2320, 2321, 2322, 2323, 2324, 2325, 2326, 2327, 2328, 2329, 2330, 2331, 2332, 2333, 2334, 2335, 2336, 2337, 2338, 2339, 2340, 2341, 2342, 2343, 2344, 2345, 2346, 2347, 2348, 2349, 2350, 2351, 2352, 2353, 2354, 2355, 2356, 2357, 2358, 2359, 2360, 2361, 2362, 2363, 2364, 2365, 2366, 2367, 2368, 2369, 2370, 2371, 2372, 2373, 2374, 2375, 2376, 2377, 2378, 2379, 2380, 2381, 2382, 2383, 2384, 2385, 2386, 2387, 2388, 2389, 2390, 2391, 2392, 2393, 2394, 2395, 2396, 2397, 2398, 2399, 2400, 2401, 2402, 2403, 2404, 2405, 2406, 2407, 2408, 2409, 2410, 2411, 2412, 2413, 2414, 2415, 2416, 2417, 2418, 2419, 2420, 2421, 2422, 2423, 2424, 2425, 2426, 2427, 2428, 2429, 2430, 2431, 2432, 2433, 2434, 2435, 2436, 2437, 2438, 2439, 2440, 2441, 2442, 2443, 2444, 2445, 2446, 2447, 2448, 2449, 2450, 2451, 2452, 2453, 2454, 2455, 2456, 2457, 2458, 2459, 2460, 2461, 2462, 2463, 2464, 2465, 2466, 2467, 2468, 2469, 2470, 2471, 2472, 2473, 2474, 2475, 2476, 2477, 2478, 2479, 2480, 2481, 2482, 2483, 2484, 2485, 2486, 2487, 2488, 2489, 2490, 2491, 2492, 2493, 2494, 2495, 2496, 2497, 2498, 2499, 2500, 2501, 2502, 2503, 2504, 2505, 2506, 2507, 2508, 2509, 2510, 2511, 2512, 2513, 2514, 2515, 2516, 2517, 2518, 2519, 2520, 2521, 2522, 2523, 2524, 2525, 2526, 2527, 2528, 2529, 2530, 2531, 2532, 2533, 2534, 2535, 2536, 2537, 2538, 2539, 2540, 2541, 2542, 2543, 2544, 2545, 2546, 2547, 2548, 2549, 2550, 2551, 2552, 2553, 2554, 2555, 2556, 2557, 2558, 2559, 2560, 2561, 2562, 2563, 2564, 2565, 2566, 2567, 2568, 2569, 2570, 2571, 2572, 2573, 2574, 2575, 2576, 2577, 2578, 2579, 2580, 2581, 2582, 2583, 2584, 2585, 2586, 2587, 2588, 2589, 2590, 2591, 2592, 2593, 2594, 2595, 2596, 2597, 2598, 2599, 2600, 2601, 2602, 2603, 2604, 2605, 2606, 2607, 2608, 2609, 2610, 2611, 2612, 2613, 2614, 2615, 2616, 2617, 2618, 2619, 2620, 2621, 2622, 2623, 2624, 2625, 2626, 2627, 2628, 2629, 2630, 2631, 2632, 2633, 2634, 2635, 2636, 2637, 2638, 2639, 2640, 2641, 2642, 2643, 2644, 2645, 2646, 2647, 2648, 2649, 2650, 2651, 2652, 2653, 2654, 2655, 2656, 2657, 2658, 2659, 2660, 2661, 2662, 2663, 2664, 2665, 2666, 2667, 2668, 2669, 2670, 2671, 2672, 2673, 2674, 2675, 2676, 2677, 2678, 2679, 26

THE UNIVERSITY OF CHICAGO PRESS

[illegible]

70-44-Sub-B-16-A-100-111-21A

56 КАТ. ЗАД. ОСВОЕННЫЕ ЛЕСА ПРОМЫШЛ. ПОТРЕБ. ВЕС. БАЗА ТЫДИНСКОГО ЛЕСПРОМХОЗА

```

:  : A : K : I : B : TII : P : ZANAS SYRORAST:K:ZANAS NA BYDELE B DES.KBM:
: B : I : H : R : O : LESA : O : LESA B DES.KBMIL:-----
: B : A : ---H--- : L :-----T: : : :ZALAN/EN: HOZVST
: O : H : B : B : I : TII : H : : : B I.4:O: : : :BASTORH
: O : E : O : O : T : OSL: O : NA:OBYSHI: PO : B:SOXH: PE-: ED.: : :
: T : T : Z : Z : E : RESTU: T : : NA :SOST.:A:STON: DIN:DER.: OBL.:LIK-:
: A : P : P : P : T :PROIZ.: A :GA:BYDELE:PORUD:P: : : : :BADA:
-----
: B : 9 : 10 : 11: 12 : 13:14: 15 : 16 17: 18 : 19 : 20 : 21 : 22 : 23
-----
: O: 6: : : O2 : : : : 24: : : : : :
: O: 6: : : : : : 12: : : : : :
KBM NA GA

```

| | | | | | | | | | | | | | | | | | | |
|-----------|----|----|---|----|---|---|----|---|-----|----|------|------|---|---|---|-----|---|---|
| 54 | 5: | 4: | 2 | 1: | 4 | : | AP | : | 18: | 5: | 335: | 302: | : | : | : | 67: | : | : |
| 55 | 5: | 4: | : | : | : | : | C2 | : | : | : | : | 33: | : | : | : | : | : | |
| 56 | 5: | 4: | : | : | : | : | : | : | : | : | : | : | : | : | : | : | : | |
| 57 | 5: | 4: | : | : | : | : | : | : | : | : | : | : | : | : | : | : | : | |
| 58 | 5: | 4: | : | : | : | : | : | : | : | : | : | : | : | : | : | : | : | |
| KDH RA GA | | | | | | | | | | | | | | | | | | |

ПРАЕМОМЕРНАЯ

[illegible]

РАБОЧЕ-ОПЕРАТИВНАЯ

| | | | | | | | | | | | | | | | | | | |
|-----------|----|----|---|----|---|---|----|---|-----|----|------|------|---|---|---|-----|---|---|
| 5: | 5: | 4: | 2 | 1: | 4 | : | AP | : | 19: | 5: | 210: | 147: | : | : | : | 63: | : | : |
| 5: | 5: | 4: | : | : | : | : | C2 | : | : | : | : | 21: | : | : | : | : | : | : |
| 5: | 5: | 4: | : | : | : | : | : | : | : | : | : | 42: | : | : | : | : | : | : |
| KbM HA TA | | | | | | | | | | | | | | | | | | |

| | | | | | | | | | | | | | | | |
|-----------|---|---|---|-----|---|---|---|----|----|---|---|---|---|---|---|
| 12:14:32 | 3 | 2 | 3 | BDK | : | 0 | 7 | 42 | 34 | : | : | : | 6 | : | : |
| 12:14:32 | : | : | : | C2 | : | : | : | : | 4 | : | : | : | : | : | : |
| 12:14:32 | : | : | : | : | : | : | : | : | 4 | : | : | : | : | : | : |
| 12:14:32 | : | : | : | : | : | : | : | : | : | : | : | : | : | : | : |
| KOP HA TA | | | | | | | | | | | | | | | |

| | | | | | | | | | | | | | |
|----|----|---|---|----|-----|-------|----|------|---|---|---|---|---|
| 17 | 18 | 6 | 3 | 5 | BBK | 10:11 | 88 | 02:3 | : | : | : | : | : |
| 17 | 22 | : | : | C2 | : | : | : | 17:1 | : | : | : | : | : |
| 19 | 26 | : | : | : | : | : | : | 9:1 | : | : | : | : | : |

PAR-10NEFF-48

| | | | | | | | | | | | | | | |
|-----|----|----|---|----|------|------|-----|----|-----|-----|---|---|---|---|
| 7: | 4: | 2: | 2 | 1: | S : | MK : | 17: | 6: | 54: | 22: | : | : | : | : |
| 10: | 6: | : | : | : | E2 : | : | : | : | : | 18: | : | : | : | : |

Лист 2018г. АКТ от 08.05.2018г. N 35

847 CBP nn-1-a 2005

